

DELIBERAZIONE DELLA GIUNTA COMUNALE



COMUNE DI ANZOLA DELL'EMILIA
PROVINCIA DI BOLOGNA

APPROVAZIONE PERIZIA DI STIMA PER I LAVORI DI SOSTITUZIONE
PAVIMENTAZIONE NELLE AULE DELLA SCUOLA PER L'INFANZIA DI LAVINO DI
MEZZO "S. ALLENDE" SITA IN VIA RAGAZZI N. 4.

Nr. Progr. **148**
Data **16/12/2015**
Seduta NR. **50**
Titolo **4**
Classe **9**
Sottoclasse **2**

L'anno DUEMILAQUINDICI questo giorno SEDICI del mese di DICEMBRE alle ore 11:30 convocata con le prescritte modalità, nella Sede Municipale si è riunita la Giunta Comunale.

Fatto l'appello nominale risultano:

<i>Cognome e Nome</i>	<i>Carica</i>	<i>Presente</i>
VERONESI GIAMPIERO	SINDACO	S
MARCHESINI LORIS	ASSESSORE	S
GIORDANO ANTONIO	ASSESSORE	S
ROMA ANNALISA	ASSESSORE	N
TOLOMELLI VANNA	ASSESSORE	S
ZACCHIROLI DANILO	ASSESSORE	S
<i>Totale Presenti: 5</i>		<i>Totali Assenti: 1</i>

Assenti giustificati i signori:

ROMA ANNALISA

Partecipa il SEGRETARIO GENERALE del Comune, CICCIA ANNA ROSA.

Il Sig. VERONESI GIAMPIERO in qualità di SINDACO assume la presidenza e, constatata la legalità della adunanza, dichiara aperta la seduta invitando la Giunta a deliberare sull'oggetto sopra indicato.

OGGETTO:

APPROVAZIONE PERIZIA DI STIMA PER I LAVORI DI SOSTITUZIONE PAVIMENTAZIONE NELLE AULE DELLA SCUOLA PER L'INFANZIA DI LAVINO DI MEZZO "S. ALLENDE" SITA IN VIA RAGAZZI N. 4.

LA GIUNTA COMUNALE

Premesso che si rende necessario provvedere ad eseguire lavori di manutenzione straordinaria presso per la Scuola per l'Infanzia di Lavino di Mezzo "S. Allende" che consistono nella sostituzione del pavimento esistente nelle aule;

Preso atto che dall'Area Tecnica nella persona del Geom. Gabriele Castagna è stata redatta una perizia di stima per la realizzazione dei lavori di manutenzione straordinaria presso la Scuola per l'Infanzia di Lavino di Mezzo, per una spesa complessiva di € 35.698,42, IVA compresa;

Preso atto, altresì, che la perizia di stima è composta dai seguenti elaborati:

- Elaborato grafico;
- Computo metrico estimativo;
- Relazione;

Dato atto che l'opera trova copertura al Capitolo 241102 art. 705 anno 2015 "Manutenzione straordinaria edifici scolastici: Scuola Materna";

Dato atto che, in applicazione dell'art. 49 del Decreto Legislativo 18.08.2000 n. 267 e successive modificazioni e integrazioni, è stato acquisito:

- a) il parere favorevole espresso dal Direttore dell'Area Tecnica in ordine alla regolarità tecnica;
- b) il parere favorevole espresso dal Direttore dell'Area Economico/Finanziaria e Controllo in ordine alla regolarità contabile;

Con voti unanimi resi nei modi di legge

DELIBERA

- 1) Di approvare la perizia di stima, allegata alla presente deliberazione per formarne parte integrante e sostanziale, per la realizzazione dei lavori di manutenzione straordinaria presso per la Scuola per l'Infanzia di Lavino di Mezzo "S. Allende" che consistono nella sostituzione del pavimento esistente nelle aule, per una spesa complessiva di € 35.698,42, IVA compresa, (CIG X8E170A322 - CUP F74H15001400004)
- 2) Di dare atto che la perizia di stima è composta dai seguenti elaborati:
 - Elaborato grafico;
 - Computo metrico estimativo;
 - Relazione;
- 3) Di dare atto che con propria determinazione il Direttore dell'Area Tecnica provvederà all'affidamento dei lavori ed all'assunzione del relativo impegno di spesa, sulla base del disposto dell'art. 192 del Decreto Legislativo 18.08.2000 n. 267;
- 4) Di dare atto che, ai sensi dell'art. 200 - comma 1 - e dell'art. 183 - comma 7 - del Decreto Legislativo n. 267/2000, l'intervento in oggetto non comporta oneri gestionali aggiuntivi;
- 5) Di dare atto che l'opera trova copertura al Capitolo 241102 art. 705 anno 2015 "Manutenzione straordinaria edifici scolastici: Scuola Materna";

Con separata ed unanime votazione si dichiara immediatamente eseguibile la presente deliberazione, ai sensi dell'art. 134 - 4° comma - del Decreto Legislativo 18.08.2000 n. 267.

COMUNE DI ANZOIA DELL'EMILIA

PROVINCIA DI BOLOGNA

Sostituzione pavimento nelle aule della
scuola materna di Lavino di Mezzo
"S. Allende "
sita in via Ragazzi 4

Tav.

2

Perizia di stima

Data

Dic.
2015

Oggetto

Elaborato grafico

Proprietà : Comune di Anzola dell'Emilia

Progettista : Ufficio Tecnico

R.U.P. : arch. Angelo Premi

Approvato con delibera di Giunta Comunale del.....

PIANTA SCALA 1:200

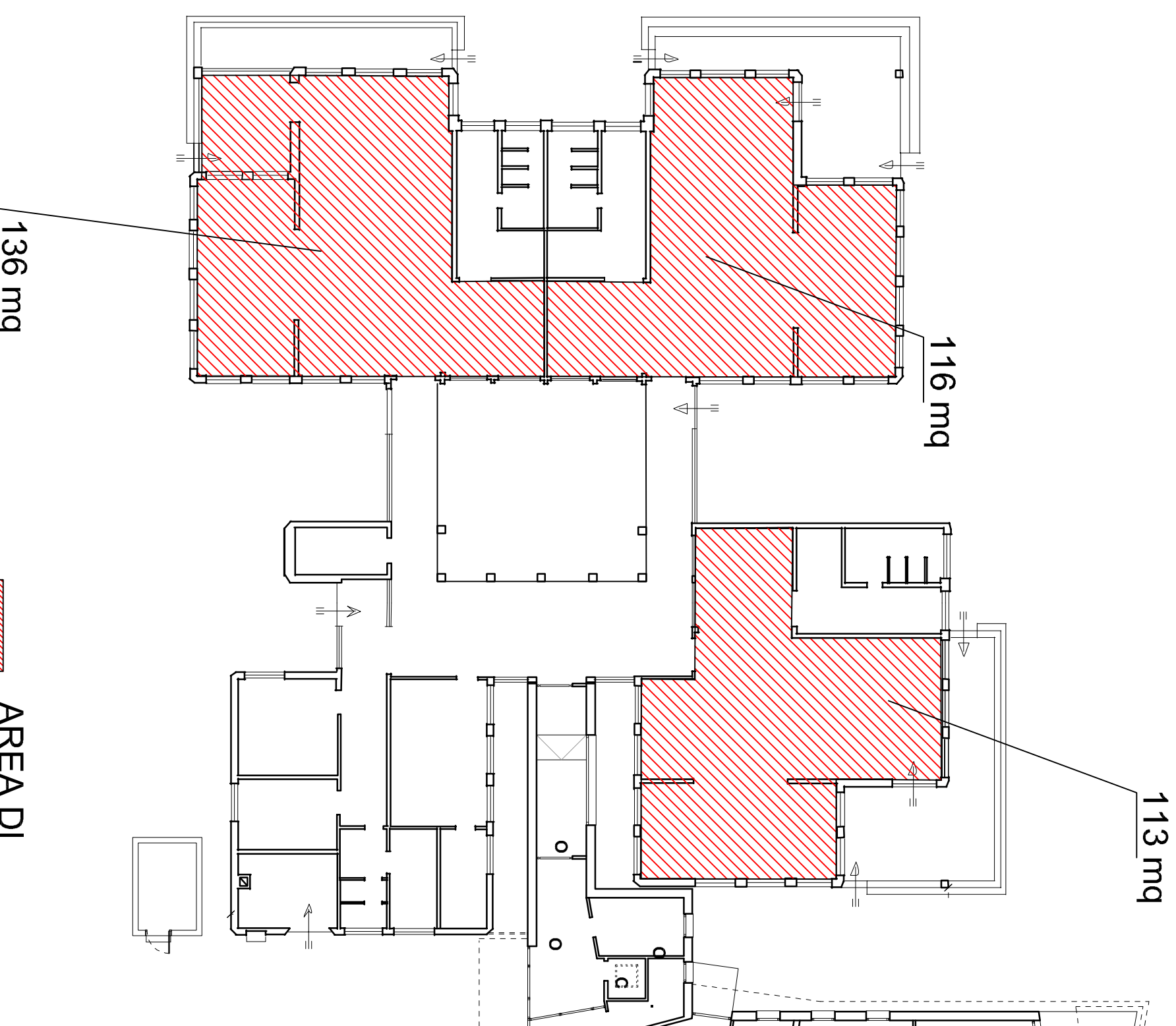

COMUNE DI ANZOLA DELL'EMILIA

PROVINCIA DI BOLOGNA

Sostituzione pavimento nelle aule della
scuola materna di Lavino di Mezzo
"S. Allende "
sita in via Ragazzi 4

Tav.

3

Perizia di stima

Data

**Dic.
2015**

Oggetto

Computo Metrico estimativo

Proprietà : Comune di Anzola dell'Emilia

Progettista : Ufficio Tecnico

R.U.P. : arch. Angelo Premi

Approvato con delibera di Giunta Comunale del.....

N.	DESCRIZIONE	U.M.	QUANTITA'	PREZZO UNITARIO	PREZZO TOTALE
1	Demolizione pavimento e battiscopa esistente				
	Demolizione pavimento esistente in gomma, comprensivo del battiscopa perimetrale e lo smaltimento dei rifiuti in discarica controllata				
		mq	365,00	€ 16,00	€ 5.840,00
2	Rasatura del sottofondo				
	Rasatura del sottofondo esistente, mediante l'utilizzo di autolivellanti e consolidanti, stesura aggrappante, sfridi e smaltimento dei detriti in discarica controllata				
		mq	365,00	€ 6,50	€ 2.372,50
3	Fornitura e posa in opera pavimento Autoposante				
	Fornitura e posa in opera di pavimento in PVC , forniti in piastre ad incastro di formato 635 x 635, spessore 5,0 mm o 6,0 mm colore a scelta dell D.L. comprensivo di accessori necessari alla posa, sfridi e smaltimento dei detriti in discarica controllata				
		mq	365,00	€ 54,40	€ 19.856,00
4	Fornitura e posa in opera battiscopa				
	Fornitura e posa in opera di battiscopa in pvc H 6-7 cm comprensivi di accessori necessari per il fissaggio, sfridi e smaltimento dei rifiuti in discarica controllata				
		ml	159,00	€ 7,50	€ 1.192,50

	Totale opere				€ 29.261,00
	Totale iva compresa (22%)				€ 35.698,42

COMUNE DI ANZOLA DELL'EMILIA

PROVINCIA DI BOLOGNA

Sostituzione pavimento nelle aule della
scuola materna di Lavino di Mezzo
"S. Allende "
sita in via Ragazzi 4

Tav.	Perizia di stima
1	

Data	Oggetto
Dic. 2015	Relazione

Proprietà : Comune di Anzola dell'Emilia

Progettista : Ufficio Tecnico

R.U.P. : arch. Angelo Premi

Approvato con delibera di Giunta Comunale del.....

RELAZIONE

L'intervento in progetto di manutenzione straordinaria previsto per la scuola materna di Lavino di Mezzo "S. Allende" riguarda la sostituzione del pavimento esistente in linoleum. Il pavimento attualmente presente nelle tre sezioni della scuola, presenta un livello di usura e deterioramento che necessita di una totale sostituzione dello stesso in quanto, nel corso degli anni sono stati effettuati interventi di ripristino atti a contenere i danni subiti dal naturale deterioramento del materiale, ma la situazione attuale non consente più di intervenire con lavori di riparazione puntuali, ma richiede una sostituzione totale del pavimento. Il contesto e caratteristiche costruttive dell'edificio, rendono il pavimento in PVC adatto per l'uso e la tipologia della scuola in esame, come realizzato nell'ingresso e nello spazio di intersezione si è optato per una soluzione di posa di pavimento in PVC multistrato presso-calandrata a posa libera in piastre con incastri laterali a scomparsa a coda di rondine fustellati, spessore 5.00 mm, un peso di 7.420 gr/mq e dimensioni 63.5 x 63.5. Lo strato di usura superficiale ha uno spessore di 1 mm. ed è costituito da un decoro multi-colorato composto da granuli di PVC realizzato nella massa, ottenuto tramite pressatura ad alta compressione: ciò garantisce un isolamento acustico di 4 db, una resistenza all'impronta di 0.10 mm ed un'ottima resistenza ai carichi. La finitura superficiale si presenta goffrata con disegno a chicchi di riso antisdrucchiolo, con verifica della scivolosità umida classe R10. Le piastre realizzate con varie stratificazioni tecniche di PVC, sono rinforzate da una doppia griglia in fibra di vetro che conferisce un'elevata stabilità dimensionale. Questo pavimento gode è trattato micostatico e batteriostatico .

Tale soluzione rappresenta un ulteriore vantaggio in termini di manutenzione del fabbricato stesso in quanto essendo posato ad incastro è possibile la sua rimozione per interventi nel solaio e quindi è possibile la successiva ricollocazione degli elementi asportati.

COMUNE DI ANZOLA DELL'EMILIA

PROVINCIA DI BOLOGNA

DELIBERAZIONE DELLA GIUNTA COMUNALE

Numero Delibera **148** del **16/12/2015**

AREA TECNICA

OGGETTO

APPROVAZIONE PERIZIA DI STIMA PER I LAVORI DI SOSTITUZIONE PAVIMENTAZIONE NELLE AULE DELLA SCUOLA PER L'INFANZIA DI LAVINO DI MEZZO "S. ALLENDE" SITA IN VIA RAGAZZI N. 4.

PARERI DI CUI ALL' ART. 49 DEL DECRETO LEGISLATIVO 18.08.2000 N. 267

<p>IL DIRETTORE DELL'AREA INTERESSATA</p>	<p>Per quanto concerne la REGOLARITA' TECNICA esprime parere: FAVOREVOLE</p> <p>IL DIRETTORE AREA TECNICA</p> <p>Data 14/12/2015</p> <p>PREMI ANGELO</p>
<p>IL DIRETTORE AREA ECONOMICO / FINANZIARIA E CONTROLLO</p>	<p>Per quanto concerne la REGOLARITA' CONTABILE esprime parere: FAVOREVOLE</p> <p>IL DIRETTORE AREA ECONOMICO/FINANZIARIA E CONTROLLO</p> <p>Data 15/12/2015</p> <p>BARBIERI CLAUDIA</p>

DELIBERAZIONE DELLA GIUNTA COMUNALE NR. 148 DEL 16/12/2015

Letto, approvato e sottoscritto.

IL SINDACO
VERONESI GIAMPIERO

IL SEGRETARIO GENERALE
CICCIA ANNA ROSA

ANZOLA DELL'EMILIA, Lì 21/12/2015